

23S*f

OBEC PORÚBKA

Stavebný úrad

Rajecká cesta 29, 013 11 Lietavská Lúčka

Č.s.: 10617/2020-166773/2020-SÚ-MLA

Žilina: 20.08.2020

OZNÁMENIE

ZAČATIE ÚZEMNÉHO KONANIA

Mesto Žilina, IČO 00321796, Námestie obetí komunizmu 1, 011 31 Žilina

ktoré zastupuje PRIMA PROJEKT-SK, s.r.o., Tajovského 2, 010 01 Žilina

(ďalej len "navrhovateľ") podal dňa 01.06.2020 a dňa 08.07.2020 doplnil návrh na vydanie územného rozhodnutia o umiestnení stavby:

Rozšírenie verejnej kanalizácie v k.ú. Bytčica - ulica Bystrická

(ďalej len "stavba") na pozemku register "C" parc. č. – **líniová stavba** (1403/6, 871/1, 1402/3, 1401/21, 1402/4, 1401/19, 871/22, 871/14, 915/3, 917/1, 918, 917/2, 927/2, 917/4) v katastrálnom území Bytčica. Uvedeným dňom bolo začaté územné konanie.

Stavba obsahuje:

- Projektová dokumentácia rieši odvedenie splaškových odpadových vôd z lokality ulica Bystrická v Bytčici rozšírením splaškovej kanalizácie PVC-U DN 300 SN 12 celkovej dĺžky 176,6 m, ktorá sa napojí na verejnú kanalizáciu PVC DN 300 vedenú v miestnej komunikácii.

Obec Porúbka - Stavebný úrad, (ďalej len "stavebný úrad") ako stavebný úrad príslušný podľa § 5 písm.a ods.1 zákona č. 608/2003 Z.z. o štátnej správe pre územné plánovanie, stavebný poriadok a bývanie a o zmene a doplnení zákona č. 50/1976 Zb. o územnom plánovaní a stavebnom poriadku (stavebný zákon) v znení neskorších predpisov (ďalej len "stavebný zákon") a § 119 ods.3 stavebného zákona, v súlade s ustanovením § 36 ods. 4 stavebného zákona oznamuje začatie územného konania dotknutým orgánom a organizáciám a známym účastníkom konania. Keďže pre dané územie je spracovaná a schválená územno-plánovacia dokumentácia, t.j. Územný plán mesta Žilina schválený dňa 20.02.2012, ktorého záväzné časti boli vyhlásené všeobecným záväzným nariadením (ďalej len "VZN") č. 4/2012; ÚP mesta Žilina – Zmeny a doplnky č. 1, ktorého záväzné časti boli vyhlásené VZN č. 9/2013; ÚP mesta Žilina – Zmeny a doplnky č.2 a č.3, ktorého záväzné časti boli vyhlásené VZN č. 14/2015; ÚP mesta Žilina – Zmeny a doplnky č.4, ktorého záväzné časti boli vyhlásené VZN č. 21/2016, ÚP mesta Žilina – Zmeny a doplnky č.5, ktorého záväzné časti boli vyhlásené VZN č. 05/2018 a ÚP mesta Žilina – Zmeny a doplnky č.6a, ktorého záväzné časti boli vyhlásené VZN č. 2/2019, ÚP mesta Žilina – Zmeny a doplnky č.7/6b/, ktorého záväzné časti boli vyhlásené VZN č. 4/2020, upúšťa stavebný úrad podľa § 36 ods. 2 stavebného zákona od ústneho pojednávania a miestneho zisťovania v predmetnej veci.

Účastníci územného konania môžu svoje námietky a pripomienky uplatniť na príslušnom správnom orgáne do

7 pracovných dní odo dňa doručenia tohto oznámenia;

na neskôr podané námietky sa nebude prihliadať. V rovnakej lehote oznámia svoje stanoviská dotknuté orgány.

V zmysle § 42 ods.5 stavebného zákona v odvolacom konaní sa neprihliada na námietky a pripomienky, ktoré neboli uplatnené v prvostupňovom konaní v určenej lehote, hoci uplatnené mohli byť.

Účastníci konania môžu nahliadnuť do podkladov rozhodnutia (Mestský úrad Žilina, Námestie obetí komunizmu č.1, 011 31 Žilina, úradné dni Po a St 8:00 - 14:00, č. dv. 226).

Účastníci územného konania sa môžu pred vydaním rozhodnutia vyjadriť k jeho podkladom, prípadne navrhnúť ich doplnenie.

Ak si niektorý z účastníkov konania zvolí svojho zástupcu, tento musí predložiť písomnú plnú moc s podpisom toho účastníka konania, ktorý sa dal zastupovať.

Spoločný stavebný úrad
Mestský úrad Žilina
Stavebný úrad

JUDr. Roman Dolejší, LL.M.
vedúci stavebného úradu

Tento dokument sa doručuje verejnou vyhláškou v zmysle § 36 ods. 4 stavebného zákona v nadväznosti na 26 ods.2 zákona č.71/1967 Zb. o správnom konaní (správny poriadok), v znení neskorších predpisov, a vyvesí sa na dobu 15 dní na úradnej tabuli a internetovej stránke správneho orgánu mesta Žilina a obce Porúbka. Posledný deň tejto lehoty je dňom doručenia.

Vyvesené dňa:

24.8.2020

Zvesené dňa:

08.09.2020

-1-
Pečiatka a podpis orgánu, ktorý potvrdzuje vyvesenie a zvesenie oznámenia na úradnej tabuli a internetovej stránke.

OBEC PORÚBKA
Obecný úrad Porúbka
013 11 Porúbka č. 29
IČO: 00649210

Doručí sa:

- účastníkom konania, ktorých vlastnícke alebo iné práva k pozemkom alebo stavbám, ako aj k susedným pozemkom a stavbám môžu byť v tomto konaní priamo dotknuté sa

Na vedomie

1. PRIMA PROJEKT-SK, s.r.o., Tajovského 2, 010 01 Žilina, doručovacia adresa: Dolné Rudiny 1, 010 01 Žilina
2. SEVAK, a.s., Bôrická cesta súp. č. 1960, 010 57 Žilina
3. DPMŽ s.r.o., Kvačalova 2, 011 40 Žilina
4. Ministerstvo vnútra SR, Centrum podpory Banská Bystrica, oddelenie telekomunikačných služieb, Ul. 9. mája č. 1, Banská Bystrica, 974 86 P.O.BOX 120
5. Energotel s.r.o., Prevádzka Žilina, Jána Milca súp. č. 44, 010 01 Žilina
6. ELTODO SK, a.s., Mokrán záhon 4, 821 04 Bratislava
7. RÚVZ Žilina, V. Spanyola súp. č. 27, 011 71 Žilina
8. O2 Slovakia s.r.o., Einsteinova súp. č. 24, 851 01 Bratislava
9. Siemens Mobility, s.r.o., Verejné osvetlenie, J. M. Hurbana 21, 010 01 Žilina
10. UPC Broadband Slovakia s.r.o., Ševčenkova 36, 851 01 Bratislava
11. Mesto Žilina -SÚ- referát špeciálneho SÚ- doprava
12. Mesto Žilina, odbor správy verejného priestranstva a životného prostredia
13. Mesto Žilina- ORPaI, Námestie Obetí komunizmu 1, 010 31 Žilina
14. Žilinské komunikácie a.s., Vysokoškolákov súp. č. 2, 010 08 Žilina
15. SPP-distribúcia, a.s., Mlynské nivy 44/b, 825 11 Bratislava 26
16. SSD,a.s., Pri Rajčianke 2927/8, 010 47 Žilina
17. OR PZ v Žiline, okresný dopravný inšpektorát, Veľká Okružná 31, 010 75 Žilina
18. Okresný úrad Žilina, odbor starostlivosti o životné prostredie,OPaK, Vysokoškolákov 8556/33B, 010 08 Žilina
19. Okresný úrad Žilina, Odbor starostlivosti o životné prostredie, úsek štátnej vodnej správy, Vysokoškolákov 8556/33B, 010 08 Žilina
20. Okresný úrad Žilina, odbor starostlivosti o životné prostredie, štátna správa v odpadovom hospodárstve, Vysokoškolákov 8556/33B, 010 08 Žilina
21. Michlovský spol. s.r.o., Zvolenská cesta 21, 974 05 Banská Bystrica
22. Slovak Telekom, a.s., Bajkalská 28, 817 62 Bratislava
- 23.SPF, Búdkova ul. 36, 817 15 Bratislava
- 24.Obec Porúbka – starosta obce
- 25.spis

ROZŠÍRENIE VEREJNEJ KANALIZÁCIE

PVC DN 300, SN 12

	NOVÁ VEREJNÁ KANALIZÁCIA SPLAŠKOVÁ , PVC DN300, SN12 , SKLON 1,0%, DĹŽKA 176,60 bm
	VEREJNÝ VODOVOD/VODOVODNÁ PRÍPOJKA - EXISTUJÚCE, ZEMOU
	VEREJNÝ VODOVOD/VODOVODNÁ PRÍPOJKA - EXISTUJÚCE, ZEMOU
	VEREJNÁ KANALIZÁCIA DAŽĎOVÁ - EXISTUJÚCA, ZEMOU
	VEREJNÁ KANALIZÁCIA JEDNOTNÁ DN300 - EXISTUJÚCA, ZEMOU
	VEREJNÁ KANALIZÁCIA SPLAŠKOVÁ DN300 - EXISTUJÚCA, ZEMOU
	PLYNOVOD - EXISTUJÚCI, ZEMOU STL D90, PE
	VEREJNÝ ROZVOD SLABOPRÚD - EXISTUJÚCI VEDENÝ VZDUCHOM
	VEREJNÝ ROZVOD NN - EXISTUJÚCI VEDENÝ VZDUCHOM

HUP EXIST. HLAVNÝ UZÁVER PLYNU

RE EXIST. ROZVODNÁ SKRIŇA NN

EXIST. STĹP NN/SLABOPRÚD

EŠ EXIST. REV. ŠACHTA

RŠ NOVÁ REVÍZNA ŠACHTA, DN1000, POKLOP D400

DŠ NOVÁ DOMOVÁ REVÍZNA ŠACHTA, PLAST DN630 A DN800, POKLOP D400

1400/2 PARCELY KN-C

271/1 PARCELY KN-E

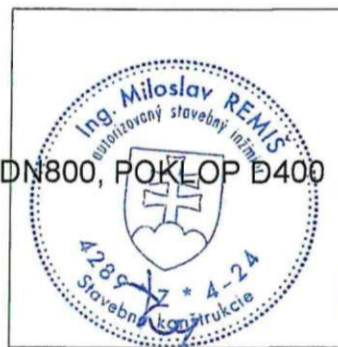

Stavba:

„Rozšírenie verejnej kanalizácie v k.ú. Bytčica ulica Bystrická“

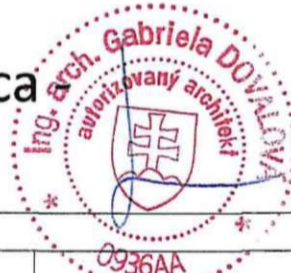

Generálny dodávateľ / General Contractor:



PRIMA PROJEKT - SK, s.r.o.
Kancelária : Dolné Rudiny 1,
010 01 , Žilina
Sídlo: Tajovského 2040/2,
010 01 , Žilina
tel.: +421 902 795 115
mail: juraj.barciak@gmail.com

Vedúci projektu:

Ing. Júrj Barčiak

Project Manager:

Zodpovedný projektant:

Responsible Designer:

Ing. Miloslav Remiš

Kreslil:

Designer:

Ing. Juraj Barčiak

Dokumentácia pre územné rozhodnutie

Miesto / Place: k.ú. Bytčica, č.p. vid' technická správa

Investor / Investor: Mesto Žilina, Námestie obetí komunizmu 1, Žilina, PSČ 011 31

Číslo zákazky:

Doplnok č.:

Objekt:
Object: **Verejná kanalizácia splašková**

Dátum:

11/2019

Zmena č.:

Časť:
Part: **Vodné hospodárstvo**

Formát:

5xA4

Číslo výkresu:

Výkres:
Drawing: **Celková situácia**

Mierka:

1:250

VH 01

Katastrálne územie: Bytčica

DŠ4 POKLOP=372,13
DNO=2,28=369,85

DOMOVÁ ŠACHTA č.4
KANALIZAČNÁ ŠACHTA
PRIEMER 800mm
ŠACHTOVÉ DNO DN=800
VÝTOK DN 160
PRÍTOK DN 160
LIATINOVÝ POKLOP D400

DŠ2 POKLOP=371,90
DNO=2,32=369,58

DOMOVÁ ŠACHTA č.2
KANALIZAČNÁ ŠACHTA
PRIEMER 800mm
ŠACHTOVÉ DNO DN=800
VÝTOK DN 160
PRÍTOK DN 160
LIATINOVÝ POKLOP D400

DŠ5 POKLOP=372,20
DNO=2,19=370,01

DOMOVÁ ŠACHTA č.5
KANALIZAČNÁ ŠACHTA
PRIEMER 800mm
ŠACHTOVÉ DNO DN=800
VÝTOK DN 160
PRÍTOK DN 160
LIATINOVÝ POKLOP D400

RŠ8 POKLOP=371,75
DNO=1,59=370,16

REVÍZNA ŠACHTA č.8
KANALIZAČNÁ ŠACHTA
PRIEMER 1000mm
ŠACHTOVÉ DNO DN=1000
VÝTOK DN 300
PRÍTOK DN 160
LIATINOVÝ POKLOP D400

**DOM, PRÍPOJKA 4 , PVC DN 160,
SKLON 2% , L=10,2 m**

**DOM, PRÍPOJKA 2 , PVC DN 160,
SKLON 2% , L=11,0 m**

**DOM, PRÍPOJKA 5 , PVC DN 160,
SKLON 2% , L=9,80 m**

DŠ7 POKLOP=371,75
DNO=1,48=370,27

DOMOVÁ ŠACHTA č.7
KANALIZAČNÁ ŠACHTA
PRIEMER 630mm
ŠACHTOVÉ DNO DN=630
VÝTOK DN 160
PRÍTOK DN 160
LIATINOVÝ POKLOP D400

RŠ7 POKLOP=372,19
DNO=2,43=369,76

REVÍZNA ŠACHTA č.7
KANALIZAČNÁ ŠACHTA
PRIEMER 1000mm
ŠACHTOVÉ DNO DN=1000
VÝTOK DN 300
PRÍTOK DN 300
LIATINOVÝ POKLOP D400

MESTO ŽILINA

MESTO ŽILINA

DŠ6 POKLOP=372,19
DNO=2,12=370,07

DOMOVÁ ŠACHTA č.6
KANALIZAČNÁ ŠACHTA
PRIEMER 800mm
ŠACHTOVÉ DNO DN=800
VÝTOK DN 160
PRÍTOK DN 160
LIATINOVÝ POKLOP D400

DŠ3 POKLOP=371,96
DNO=2,28=369,68

DOMOVÁ ŠACHTA č.3
KANALIZAČNÁ ŠACHTA
PRIEMER 800mm
ŠACHTOVÉ DNO DN=800
VÝTOK DN 160
PRÍTOK DN 160
LIATINOVÝ POKLOP D400

RŠ6 POKLOP=371,76
DNO=2,50=369,26

REVÍZNA ŠACHTA č.6
KANALIZAČNÁ ŠACHTA
PRIEMER 1000mm
ŠACHTOVÉ DNO DN=1000
VÝTOK DN 300
PRÍTOK DN 300
LIATINOVÝ POKLOP D400

**DOM, PRÍPOJKA 6 , PVC DN 160,
SKLON 2% , L= 9,10 m**

**DOM, PRÍPOJKA 3 , PVC DN 160,
SKLON 2% , L=10,4 m**

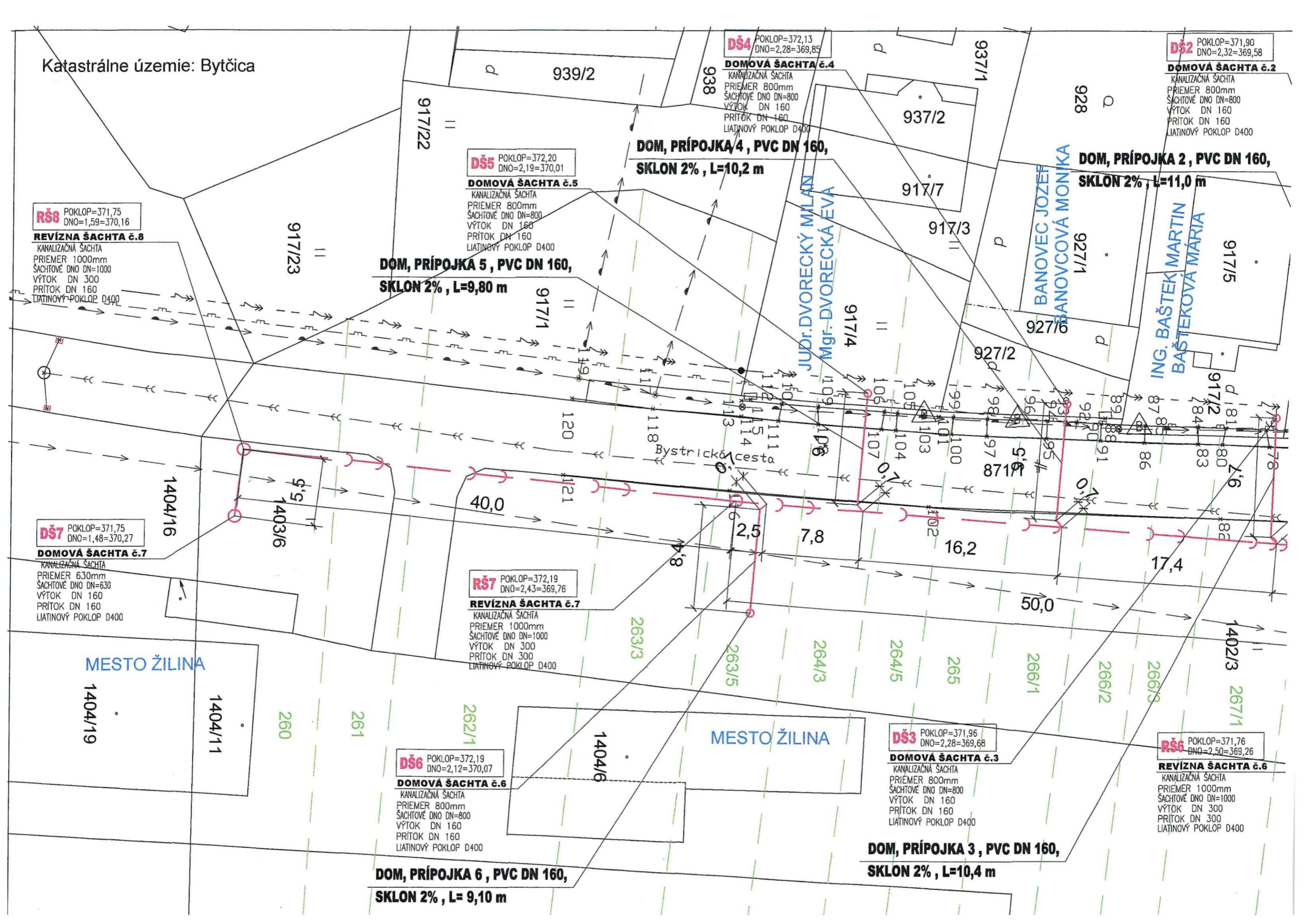

DŠ1 POKLOP=371,81
DNO=2,41=369,40

DOMOVÁ ŠAHTA č.1

KANALIZAČNÁ ŠAHTA
PRIEMER 800mm
ŠAHTOVÉ DNO DN=800
VÝTOK DN 160
PRÍTOK DN 160
LIATINOVÝ POKLOP D400

**DOM, PRÍPOJKA 1, PVC DN 160,
SKLON 2%, L=10,3 m**

RŠ3 POKLOP=371,23
DNO=2,06=369,17

REVÍZNA ŠAHTA č.3

KANALIZAČNÁ ŠAHTA
PRIEMER 1000mm
ŠAHTOVÉ DNO DN=1000
VÝTOK DN 300
PRÍTOK DN 300
LIATINOVÝ POKLOP D400

EŠ1 POKLOP=370,90
DNO=2,48=368,42

EXIST ŠAHTA č.1

KANALIZAČNÁ ŠAHTA
PRIEMER 1000mm
VÝTOK DN 300
PRÍTOK DN 300
LIATINOVÝ POKLOP D400

RŠ2 POKLOP=371,10
DNO=2,55=368,55

REVÍZNA ŠAHTA č.2

KANALIZAČNÁ ŠAHTA
PRIEMER 1000mm
ŠAHTOVÉ DNO DN=1000
VÝTOK DN 300
PRÍTOK DN 300
PRÍTOK DN 300
LIATINOVÝ POKLOP D400

RŠ4 POKLOP=371,21
DNO=2,54=368,67

REVÍZNA ŠAHTA č.4

KANALIZAČNÁ ŠAHTA
PRIEMER 1000mm
ŠAHTOVÉ DNO DN=1000
VÝTOK DN 300
PRÍTOK DN 300
LIATINOVÝ POKLOP D400

RŠ5 POKLOP=371,50
DNO=2,74=368,76

REVÍZNA ŠAHTA č.5

KANALIZAČNÁ ŠAHTA
PRIEMER 1000mm
ŠAHTOVÉ DNO DN=1000
VÝTOK DN 300
PRÍTOK DN 300
LIATINOVÝ POKLOP D400

**SPLAŠKOVÁ KANALIZÁCIA, PVC DN 300, SN12,
SKLON 1%, 176,6 bm**

