

# OBEC PORÚBKA

## Stavebný úrad

Rajecká cesta 29, 013 11 Lietavská Lúčka

Č.s.: 1372/2019-12529/2019-OSP-MLA

Žilina: 07.03.2019

## OZNÁMENIE

### ZAČATIE ÚZEMNÉHO KONANIA

**Mesto Žilina, IČO 00321796, Nám.Obetí Komunizmu 1, 010 01 Žilina**

(ďalej len "navrhovateľ") podal dňa 22.01.2019 návrh na vydanie územného rozhodnutia o umiestnení líniovej stavby:

#### **Cyklotrasa V9 (Vlčince-Vodné dielo) - úsek I, II a III - SO 01 a SO 02**

na pozemku register "C" parc. č. 3034/1, 3034/4, 3035/49, 3035/53, 3035/54, 3035/56, 3035/57, 3035/58, 3035/78, 3035/79, 3035/81, 3035/83, 3035/84, 5807/37, 5807/38, 5807/39, 5807/40, 5807/41, 5807/94, 5807/96, 5807/97, 5807/101, 5807/102, 5807/103, 5816/2, 5816/3, 5816/5, 5816/10, 5818/4, 5818/8, 5818/9, 5818/10, 5818/11, 5818/12, 5818/13, 5818/14, 6022/35, 7845/1 KN v katastrálnom území Žilina. Uvedeným dňom bolo začaté územné konanie.

#### **Stavba obsahuje:**

Dĺžka riešeného chodníka pre cyklistov ( v určitých úsekoch spoločného chodníka pre cyklistov a chodcov) je 1059,69 m. Jedná sa o hlavnú pešiu komunikáciu pre chodcov a vedľajšiu cyklistickú komunikáciu s označením V9. Celková šírka spoločného chodníka je 4,50 m z toho 2,50 m pre cyklistov a 2,00 resp. pre chodcov. Navzájom sú od seba oddelené záhonovým betónovým obrubníkom a varovným + vodiacim pásom šírky 0,2 + 0,2 m farebne odlíšeným. V prípade samotného obojsmerného chodníka pre cyklistov je šírka 2,50 m. Chodník pre peších a spoločný chodník pre cyklistov a peších bude značený aj zvislým dopravným značením a vodorovným dopravným značením a to hlavne v miestach kde bude potrebné upozorniť na existenciu tohto chodníka a na začiatku a konci spomínaného chodníka. Na križovatke cez miestnu komunikáciu bude cyklistický chodník prevedený na druhú stranu prostredníctvom priechodu pre cyklistov a chodník pre chodcov pomocou priechodu pre chodcov. Jedná sa o priechod pre cyklistov primknutý k priechodu pre chodcov.

Súčasťou návrhu v II. úseku je aj novo navrhovaná jednosmerná jednopruhovú účelová komunikácia zodpovedajúca kategórii C3-MO 4,25/30. Dĺžka komunikácie je 182,94 m.

#### **- I. ÚSEK**

Cyklistický chodník a chodník pre peších sa začína na sídlisku Vlčince III pred ZŠ Karpatská, kde sú chodníky označené príslušným vodorovným aj zvislým dopravným značením. Chodník je navrhovaný ako spoločný chodník pre peších aj cyklistov neoddelený vodorovným ani zvislým dopravným značením. Chodník pokračuje medzi oploteniami súkromných objektov, resp. telocvičnou základnej školy a práve sa budujúcou športovou halou, následne vedený cez premostenie struskovodného potrubia a cez existujúci chodník pre peších až ku komunikácií -

ulica Rosinská cesta. Chodník je v tomto úseku široký cca 2,50 m a je vedený v telese existujúceho chodníka pre peších. Chodník je v tomto úseku navrhovaný v telese existujúceho chodníka pre peších. Spoločný chodník pokračuje až po km cca 0,128. V tomto úseku dôjde iba k výmene krytu existujúceho chodníka. Tu je spoločný cyklistický chodník a chodník pre peších vedený cez komunikáciu priechodom pre chodcov a cyklistov (pričom priechod pre cyklistov je novo navrhovaný a vedie povedľa priechodu pre chodcov, ktorý je existujúci) a od tohto miesta pokračuje chodník pre cyklistov a chodník pre chodcov v novom telese v páse zelene medzi komunikáciou a oplotením. V mieste priechodov je znížený obrubník na úroveň +0,02m, oproti vozovke - bezbariérový priechod, pričom bude použitá na priechode pre chodcov aj reliéfná dlažba na zvýraznenie varovného respektíve signálneho pásu. Chodník je vedený v páse zelene šírky cca 5,75 m, pričom novo navrhovaný chodník je vedený v trase pôvodného chodníka pre peších, kde tento mal šírku 1,50 m a bol v nevyhovujúcom stavebnom aj technickom stave. Z tohto dôvodu sa celý tento chodník vybúra a odstráni. Novo navrhovaný spoločný chodník je šírky 4,50 m, z toho chodník pre chodcov má šírku 2,00 m a chodník pre cyklistov má šírku 2,50 m pre dva jazdné pruhy široké po 1,25 m. Jazdné pruhy cyklistickej časti spoločného chodníka sú od seba navzájom oddelené vodorovným dopravným značením. Novo navrhovaný chodník je navrhovaný v spoločnom telese, ale je oddelený príslušným vodorovným aj zvislým dopravným značením, záhonovým betónovým obrubníkom a varovným + vodiacim pásom šírky 0,2 + 0,2 m farebne odlišeným na časť pre chodcov a časť pre cyklistov. V takejto úprave chodník vedie od km cca 0,135 po km cca 0,445. V tejto časti bude pôvodný chodník vybúraný v celej hrúbke aj s obrubníkmi. Na tomto úseku dôjde k výrubu stromov v počte 3 ks. Chodník je na tomto úseku dĺžky cca 310 m a je oddelený od okraja cestnej komunikácie pásom zelene premenlivej šírky. V km cca 0,175 hneď za vjazdom je plocha pre státie motorových vozidiel. Pri napojení na túto plochu je na komunikácii znížený obrubník na vjazdy pre vozidlá na šírke 12,0 m. V km cca 0,315 je navrhnutý vodiaci pás pre nevidiacich cez priechod pre chodcov v mieste existujúceho priechodu pre chodcov na prevedenie cez vozovku, pričom na druhej strane komunikácie je navrhnuté napojenie rozmerov cca 4,0x4,0 m, na priebežný chodník cez pás zelene šírky cca 2,00 m. Od km cca 0,460 je chodník vedený v trase existujúceho chodníka, pričom z dôvodu nedostatočných šírkových pomerov je v úseku po km cca 0,580 (križovanie chodníka s komunikáciou - ulica Majerská), znova vedený ako spoločný chodník, smerovo nerozdelený pre cyklistov a chodcov. Šírka tohto spoločného chodníka je navrhovaná 3,50 m, pričom v mieste zastávky autobusu sa rozšíri o 1,00 m, to znamená na šírku 4,50 m. Na tomto cca 120 m úseku sú v návrhu rešpektované 4 vjazdy na súkromné pozemky, pričom tieto vjazdy budú spevnené. V tejto časti bude pôvodný chodník vybúraný v celej hrúbke aj s obrubníkmi. Taktiež bude vybúraný existujúci cestný betónový obrubník popri miestnej komunikácii (Rosinská cesta) a nahradený novým cestným betónovým obrubníkom, v mieste zálivu autobusovej zastávky kasselským betónovým obrubníkom. V mieste zastávky, to jest km cca 0,515 je navrhnutý autobusový záliv, pričom bude prevedený len nástrek vodorovného dopravného značenia, z dôvodu, že kryt bol pred časom obnovovaný.

## II. ÚSEK

V km cca 0,580 - 0,588 prechádza spoločný chodník priechodmi pre chodcov a cyklistov na druhú stranu komunikácie - ulica Majerská, kde od tohto miesta je vedený v novom telese

šírky 3,00 m až po km cca 0,795. Chodník je vedený v dĺžke cca 207 m v spoločnom novo navrhovanom telese s jednosmernou účelovou komunikáciou základnej šírky 3,25 m, pričom je vedený ako spoločný chodník, smerovo nerozdelený pre cyklistov a chodcov. Účelová komunikácia je od chodníka oddelená cestným betónovým obrubníkom, z druhej strany je chodník ohraničený záhonovým obrubníkom a komunikácia nespevnenou krajinou zo štrkodrviny fr. 0-22 mm šírky 0,50 m. Chodník s komunikáciou sú vedené v trase existujúceho nespevneného chodníka šírky cca 2,25 m. Na tomto úseku je potrebné niveletu novo navrhovaného chodníka zdvihnúť oproti pôvodnej nivelete, ktorá tvorila najnižšie miesto na tomto úseku. V tomto úseku je navrhovaných aj 5 vjazdov na pozemky z novo navrhovanej účelovej komunikácie cez chodník. V mieste vjazdov bude cestný obrubník znížený na úroveň +0,02 m od nivelety vozovky.

Súčasťou návrhu je aj jednosmerná účelová komunikácia zodpovedajúca kategórii C3-MO 4,25/30. Základná šírka spevnenej časti navrhovanej komunikácie je 3,25 m s rozšíreniami v smerových oblúkoch. Bude prepojením ulíc Bagárova a Majerská. Doprava na komunikácií bude vedená od ulice Bagárovej k ulici Majerskej, teda proti smeru staničenia navrhovaného cyklochodníka.

### III. ÚSEK

Chodník ďalej pokračuje cez komunikáciu priechodom pre chodcov a priechodom pre cyklistov, kde na druhej strane je chodník pre chodcov v napojení na existujúci chodník. Chodník pre peších od tohto úseku pokračuje po existujúcom chodníku šírky 2,00 m až ku koncu úpravy cca km 1,060, to jest po súvisiacu stavbu - MOK Rosinská. Chodník pre cyklistov v šírke 2,50 m je vedený v novom telese v zeleni povedľa tohto existujúceho chodníka pre peších. V tomto mieste je navrhovaný gabiónový oporný múr, ktorý je riešený ako samostatný objekt. Gabiónový oporný múr je navrhovaný v staničení 0,940 36 až 0,983 46 na novo navrhovanom chodníku pre cyklistov. Celková šírka chodníka od gabiónového múru bude 4,00 m, pričom novo navrhovaná časť cyklistického chodníka bude 2,50 m. V km 1,010 sa nachádza existujúci priepust v nevyhovujúcom technickom stave, na ktorom budú tiež vykonané úpravy.

Obec Porúbka - ako stavebný úrad príslušný podľa § 119 ods.3 zákona č. 50/1976 Zb. o územnom plánovaní a stavebnom poriadku (stavebný zákon) v znení neskorších predpisov (ďalej len "stavebný zákon") a zákona č.416/2001 Z.z. o prechode niektorých pôsobností z orgánov štátnej správy na obce a vyššie územné celky, v súlade s ustanovením § 36 ods. 4 stavebného zákona oznamuje začatie územného konania dotknutým orgánom a organizáciám a známym účastníkom konania. Keďže pre dané územie je spracovaná a schválená územno-plánovacia dokumentácia, t.j. Územný plán mesta Žilina schválený dňa 20.02.2012, v znení neskorších zmien a doplnkov, upúšťa stavebný úrad podľa § 36 ods. 2 stavebného zákona od ústneho pojednávania a miestneho zisťovania v predmetnej veci.

Účastníci územného konania môžu svoje námietky a pripomienky uplatniť na príslušnom správnom orgáne do

**7 pracovných dní odo dňa doručenia tohto oznámenia;**

na neskôr podané námietky sa nebude prihliadať. V rovnakej lehote oznámia svoje stanoviská dotknuté orgány.

V zmysle § 42 ods.5 stavebného zákona v odvolacom konaní sa neprihliada na námietky a pripomienky, ktoré neboli uplatnené v prvostupňovom konaní v určenej lehote, hoci uplatnené mohli byť.

Účastníci konania môžu nahliadnuť do podkladov rozhodnutia (Mestský úrad Žilina, Námestie obetí komunizmu č.1, 011 31 Žilina, úradné dni Po a St 8:00 - 14:00, č. dv. 226).

Účastníci územného konania sa môžu pred vydaním rozhodnutia vyjadriť k jeho podkladom, prípadne navrhnúť ich doplnenie.

Ak si niektorý z účastníkov konania zvolí svojho zástupcu, tento musí predložiť písomnú plnú moc s podpisom toho účastníka konania, ktorý sa dal zastupovať.

**Spoločný obecný úrad**  
so sídlom  
**Mestský úrad Žilina**  
odbor stavebný, odd. stavebného poriadku

  
JUDr. Roman Dolejší  
vedúci odboru

Tento dokument sa doručuje verejnou vyhláškou v zmysle § 26 ods.2 zákona č.71/1967 Zb. o správnom konaní (správny poriadok), v znení neskorších predpisov, a vyvesí sa na dobu 15 dní na úradnej tabuli a internetovej stránke správneho orgánu Mesta Žilina a Obce Porúbka. Posledný deň tejto lehoty je dňom doručenia.

**OBEC PORÚBKA**  
Obecný úrad Porúbka  
013 11 Porúbka č. 29  
IČO: 00649210

Vyvesené dňa: 08.03.2019

Zvesené dňa: 24.03.2019

Pečiatka a podpis orgánu, ktorý potvrdzuje vyvesenie a zvesenie oznámenia na úradnej tabuli a internetovej stránke.

**Doručí sa:**

**OBEC PORÚBKA**  
Obecný úrad Porúbka  
013 11 Porúbka č. 29  
IČO: 00649210

Účastníci

-účastníkom konania, ktorých práva a právom chránené záujmy môžu byť v tomto konaní dotknuté sa doručuje verejnou vyhláškou v zmysle § 36 ods.4 – líniová stavba

Na vedomie

1. Mesto Žilina, Nám.Obetí Komunizmu 1, 010 01 Žilina
2. SPP-Distribúcia, a.s., Mlynské nivy 44/b, 825 11 Bratislava 26
3. Stredoslovenská distribučná a.s., Pri Rajčianke 2927/8, 010 47 Žilina
4. SEVAK a.s., Bôrická cesta súp. č. 1960, 010 57 Žilina
5. Slovak Telekom, a.s., Bajkalská 28, 817 62 Bratislava
6. Žilinská teplárenská, a.s., Košická 11, 011 87 Žilina
7. UPC BROADBAND SLOVAKIA, s.r.o., Ševčenkova 36, 851 01 Bratislava

8. Žilinské komunikácie, akciová spoločnosť, Vysokoškolákov 2, 010 08 Žilina
9. Siemens, s.r.o., Verejné osvetlenie, J. M. Hurbana súp. č. 21, 010 01 Žilina
10. Michlovský spol. s.r.o., Letná súp. č. 796/9, 921 01 Piešťany
11. Mesto Žilina - Odbor dopravy
12. Mesto Žilina - Odbor životného prostredia
13. Mesto Žilina - Odbor právny a majetkový
14. OR HaZZ Žilina, Nám. požiarnikov 1, 010 01 Žilina
15. Centrum podpory Banská Bystrica Ministerstvo vnútra SR, odd. telekomunikačných služieb, 9. mája, 974 86 Banská Bystrica
16. Energotel s.r.o., Prevádzka Žilina, Jána Milca súp. č. 44, 010 01 Žilina
17. SITEL s.r.o., Zemplínska 6, 040 01 Košice
18. Okresný úrad Žilina, odbor starostlivosti o životné prostredie, štátna správa v odpadovom hospodárstve, Vysokoškolákov 8556/33B, 010 08 Žilina
19. Okresný úrad Žilina, odbor starostlivosti o životné prostredie, OPaK, Vysokoškolákov 8556/33B, 010 08 Žilina
20. Okresný úrad Žilina, Odbor starostlivosti o životné prostredie, oddelenie štátnej správy vôd a vybraných zložiek ŽP kraja, Vysokoškolákov 8556/33B, 010 08 Žilina
21. Správa ciest Žilinského samosprávneho kraja, M. Rázusa 104, 010 01 Žilina
22. Okresný úrad Žilina, Odbor cestnej dopravy a pozemných komunikácií, Vysokoškolákov 8556/33B, 010 08 Žilina
23. DPMŽ s.r.o., Kvačalova 2, 011 40 Žilina
24. BYTTERM a.s., Saleziánska súp. č. 4, 010 77 Žilina
25. Slovenský vodohospodársky podnik š.p., Odštepny závod Piešťany, Správa povodia stredného Váhu I.Púchov, 020 71 Nimnica
26. Žilinský samosprávny kraj, odbor dopravy a územného plánovania, Komenského 48, 011 09 Žilina
27. Mesto Žilina – OI
28. spis

PODROBNÁ SITUÁCIA  
M 1:500

I. ÚSEK, II. ÚSEK

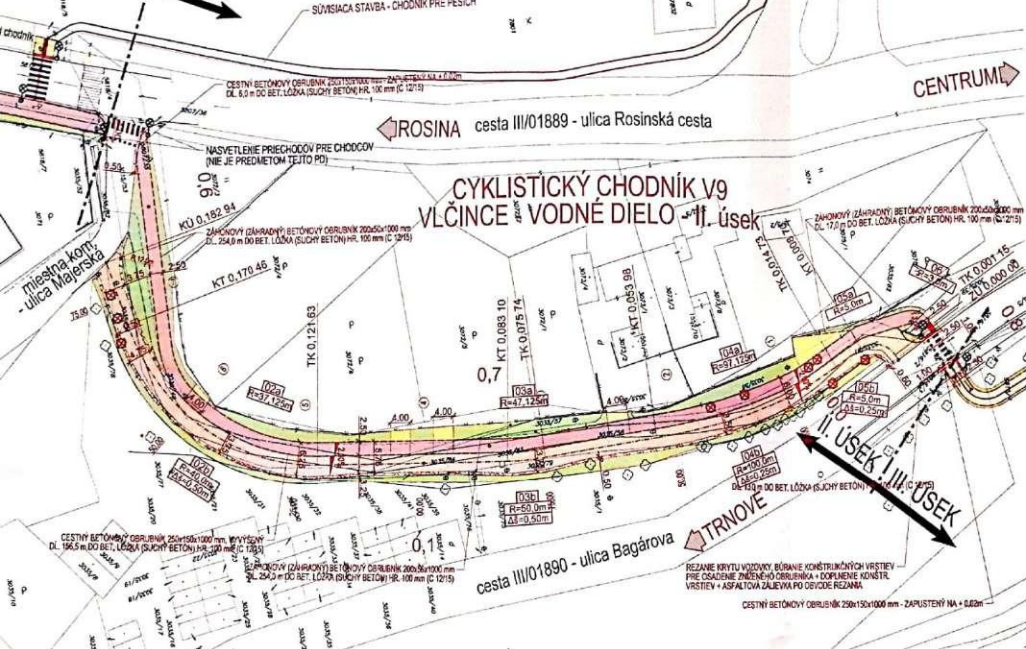

LEGENDA PLOCH:

- PLOCHY SPREVENÉ - SPOLOČNÝ CHODNÍK PRE PEŠÁKOV A CYKLISTOV - ASFALTOBETONOVÝ KRYT
- PLOCHA VOZÍKY A PLOCHA PREPLÁTVANIA - ASFALTOBETONOVÝ KRYT
- PLOCHY PRE PEŠÁKOV A CHODNÍK - VODNÁ A BEZPEČNOSTNÝ (NAROVNÝ) PÁS Z DLAŽEY S VÝSTUPKOM
- NEKUPENÉ PLOCHY - NEKUPENÁ VRAJKA ŠIRKY 0,50m
- NEKUPENÉ PLOCHY - PLOCHY ZELENE - ZAKUMULOVANIE A ZATŇAVANIE

LEGENDA ČIAR A SYMBOLOV:

- HRANICE POZEMKOV STANOVAC
- POLOHONÉ A VÝŠKOVÉ ZAMERANIE
- PŘEŠNÉ DOPRAVNÉ STAVBA - CYKLISTICKÝ CHODNÍK V9
- SÚVISIACE STAVBY
- EXISTUJÚCE VOZE
- NAVRHOVANÉ VODOVÉ DOPRAVNÉ ZNAČENIE
- NOVÝ BETONOVÝ CESTNÝ OBRUBNÍK - ZAPUŠTENÝ, ZNĚNÝ BEZBARÉROVÁ (ŠIRKA) NA +0,00m
- NOVÝ BETONOVÝ ZÁHRADNÝ (ZÁHRADNÝ) OBRUBNÍK - ZAPUŠTENÝ, ZNĚNÝ NA ÚROVNEŤ CHODNÍKA
- NOVÝ BETONOVÝ CESTNÝ OBRUBNÍK - VÝŠKOVÝ NA +0,10m
- VÝKRES STROMA (MŔ, VÝKRES BURÁKOV PRÁK)



aktualizácia podkladu kaštrátskej mapy z 12/2014 na 12/2018

ZÁJEDNA CYKLOTRASA V9 (Vlčince - Vodné dielo) - II. úsek		<b>daqe</b> DAQE s.r.o. Štefánikova 22, 010 01 Žilina +421 904 845 987 info@daqe.sk www.daqe.sk	
PRÁCA PODROBNÁ SITUÁCIA			
MIESTO mesto Žilina, Námestie obcí komunizmu 1, 011 31 Žilina	STUPEN DSPRS	ČÍSLO DOKUM. -	
PRÁZDNE	DAŤA 12/2018	ČÍSLO PRÁCA 05	
ZODPOVEDNÝ PRÁZDNE Ing. Peter Voňš	FORMÁT 3 x A4	ŠKALA -	
STRUKČNÝ SYSTÉM S - JTSK 03	VÝKRESOVÝ SYSTÉM B p.p.	VEŠK 1:500	





